

Rekenwijzer 2016

CAO Natuursteen (03)

bpfBOUW Middeloon

bpfBOUW aanvullingsregeling 55-

Arbeidsongeschiktheidspensioen

Stichting Aanvullingsfonds Natuursteenbedrijf (SAN)

Sociaal Fonds voor het Natuursteenbedrijf (SFN)

Rekenregels voor berekenen premie BpfBOUW Middelloon 2016

CAO Natuursteen (CAO code 03)

Productkeuze: ML

Productvariant: NT

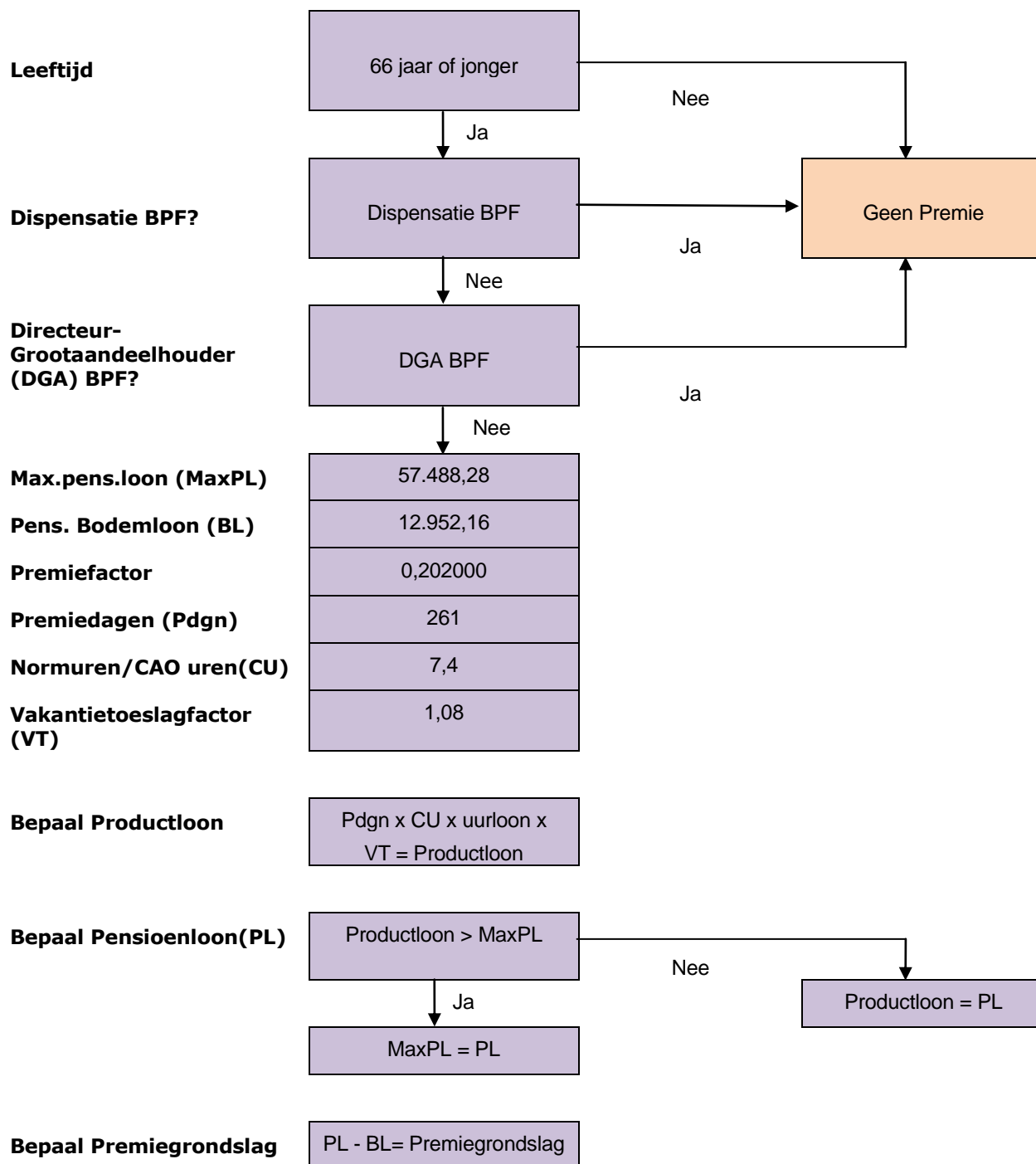

Rekenregel

- Middelloon-premie = premiegrondslag x PF premiefactor x aantal uren in de Pensioen verzekering periode (PVP) : (premiedagen op jaarbasis x 7,4 uur) = premiebedrag

Bijzonderheden

- Indien er sprake is van een vaste eindejaarsuitkering (13^e maand, tantième) dan is de rekenregel voor het productloon; $\text{uurloon} \times CU \times Pdgn \times 1,08 + \text{vaste eindejaarsuitkering}$.
- Wanneer de premiegrondslag (= Productloon - BL) negatief is, rekent u met een premiegrondslag van € 0,00

Rekenregels voor berekenen premies bpfBOUW aanvullingsregeling 55- 2016

CAO Natuursteen (CAO code 03)

Productkeuze: BPFNTA

Productvariant: NT

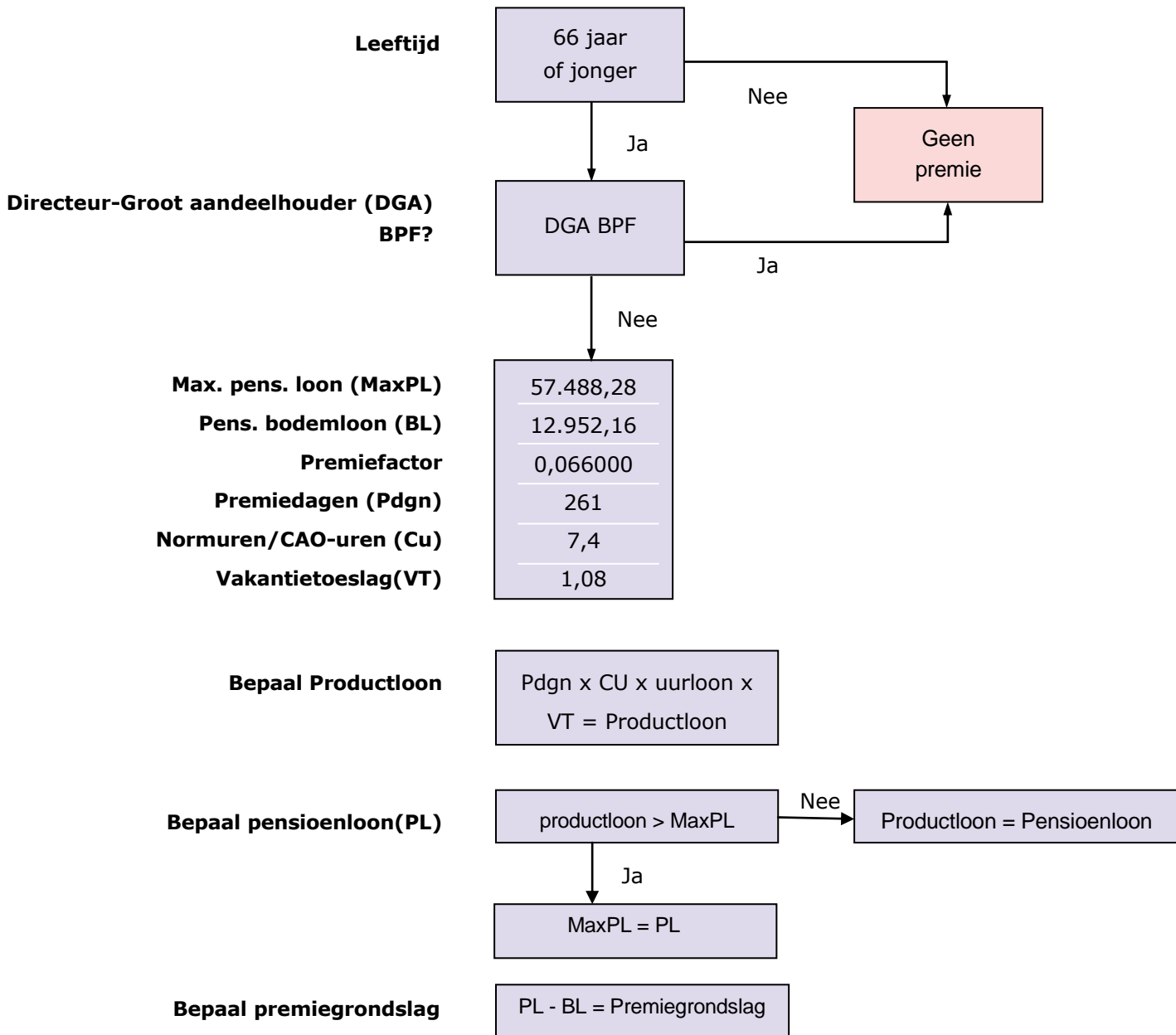

Rekenregel

- Middelloon-premie = premiegrondslag x PF premiefactor x aantal uren in de pensioenverzekering periode (PVP) : (premedagen op jaarbasis x 7,4 uur) = premiebedrag

Bijzonderheden

- Indien er sprake is van een vaste eindejaarsuitkering (13^e maand, tantième) dan is de rekenregel voor het productloon, uurloon x CU x Pdgn x 1,08 + vaste eindejaarsuitkering.
- Wanneer de premiegrondslag (= Productloon - BL) negatief is, rekent u met een premiegrondslag van 0,00

**Rekenregels voor berekenen premies
bpfBOUW arbeidsongeschiktheidspensioen 2016
CAO Natuursteen (CAO code 03)
Productkeuze: AOP
Productvariant: NT**

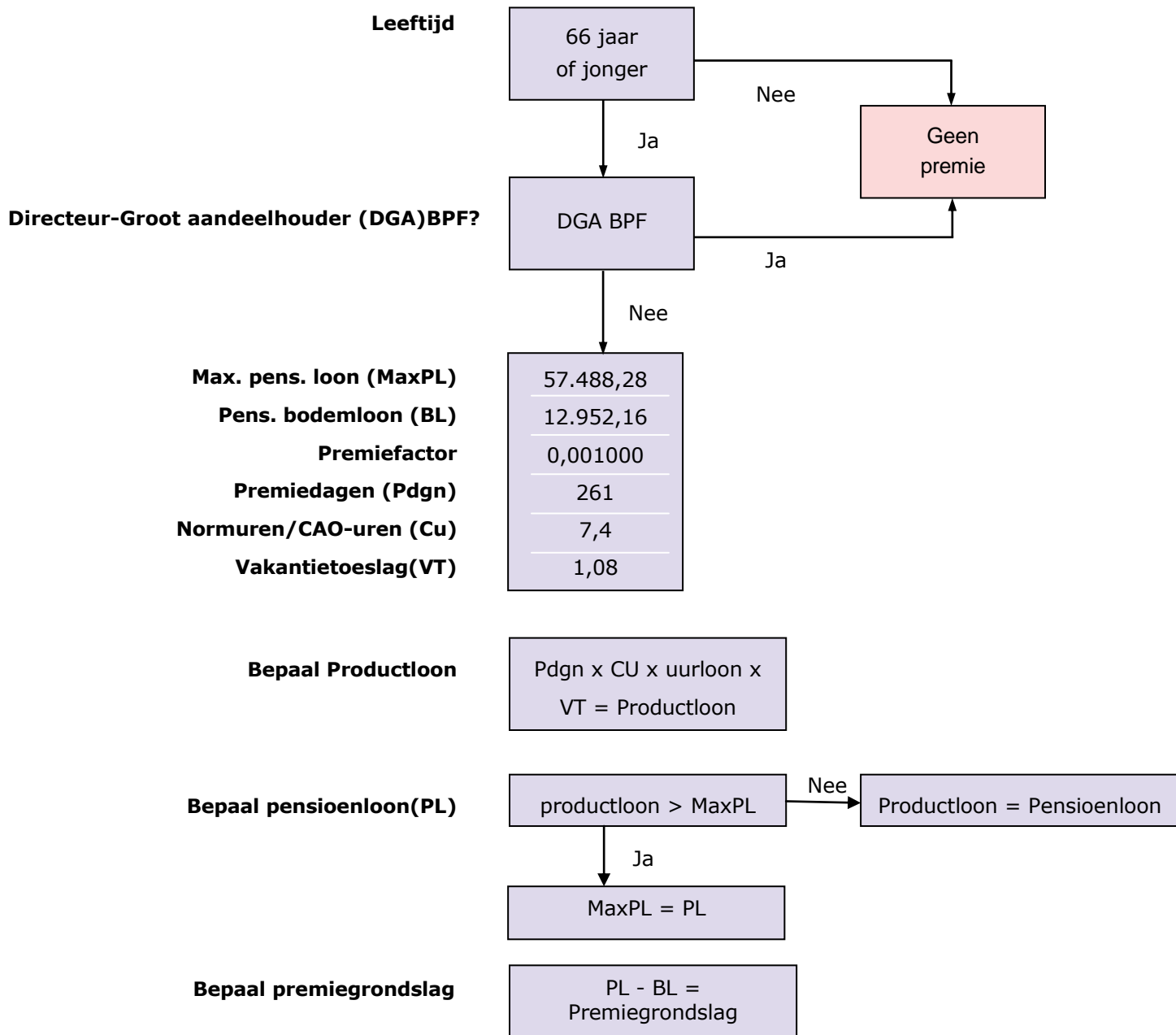

Rekenregel

- Arbeitsongeschiktheidspremie = premiegrondslag x PF premiefactor x aantal uren in de pensioen verzekering periode (PVP) : (premedagen op jaarbasis x 7,4 uur) = premiebedrag

Bijzonderheden

- Indien er sprake is van een vaste eindejaarsuitkering (13^e maand, tantième) dan is de rekenregel voor het productloon, uurloon x CU x Pdgn x 1,08 + vaste eindejaarsuitkering.
- Wanneer de premiegrondslag (= Productloon - BL) negatief is, rekent u met een premiegrondslag van 0,00

Rekenregels voor berekenen premies Stichting Aanvullingsfonds Natuursteenbedrijf (SAN) 2016

CAO voor het Natuursteenbedrijf (CAO code 03)

Productkeuze: SAWNAT

Productvariant: NT

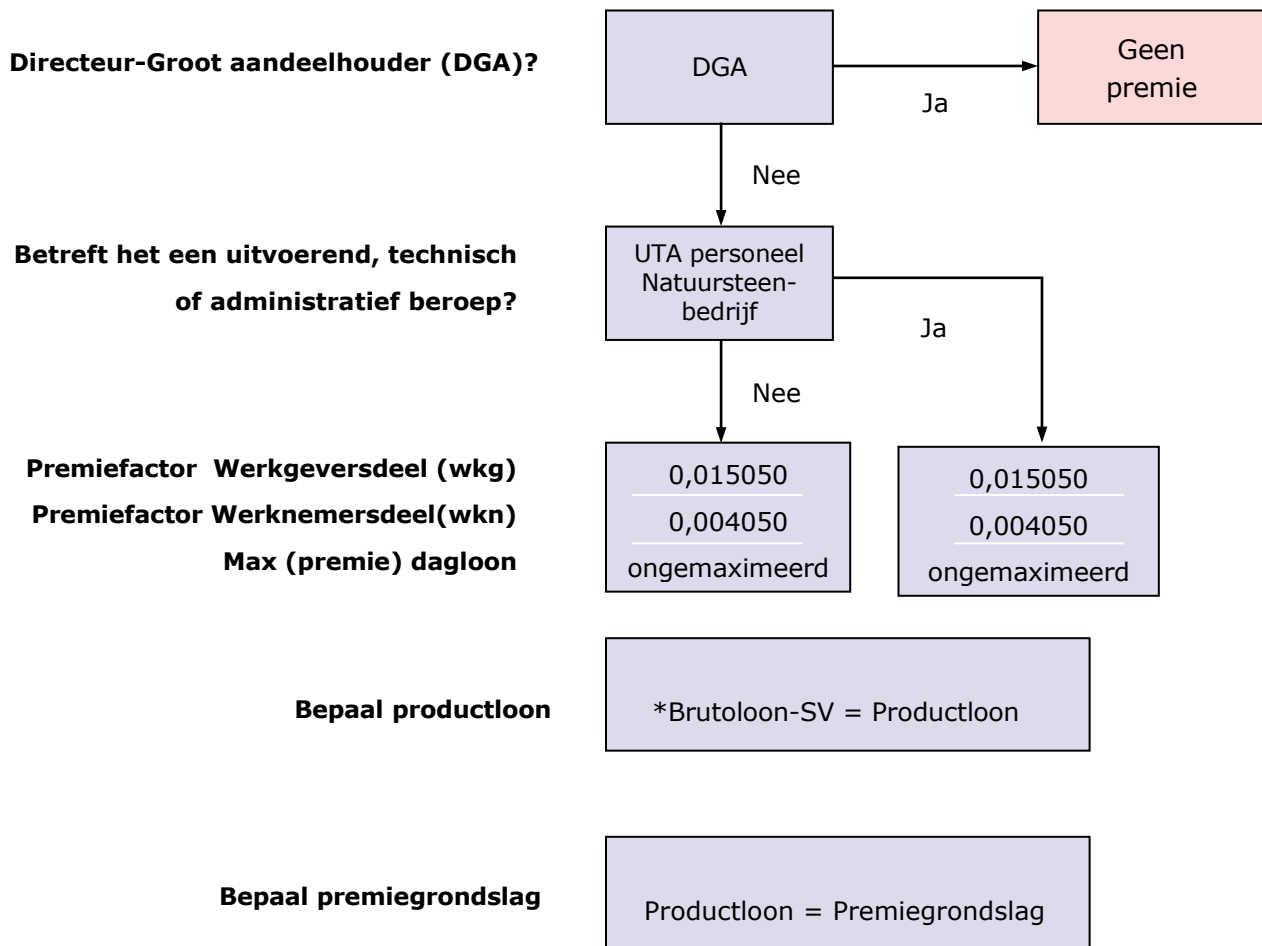

Rekenregel

SAN-wkg-deel x premiegrondslag = premie wkg-deel

SAN-wkn-deel x premiegrondslag = premie wkn-deel

SAN premie = premie wkg-deel + premie wkn-deel = premiebedrag

Bijzonderheden

Wanneer de werknemer één van de volgende beroepen uitoefent, hoeft er geen premie voor het aanvullingsfonds WW betaald te worden:

900 Praktikant;
901 Stagiair;
902 Volontair.

*Brutoloon-SV is exclusief de waarde van een auto van de zaak

Sociaal Fonds voor het Natuursteenbedrijf (SFN) 2016
(voorheen Scholing en ARBO (HBA))
CAO voor het Natuursteenbedrijf (CAO code 03)
Productkeuze: SFNAT
Productvariant: NT

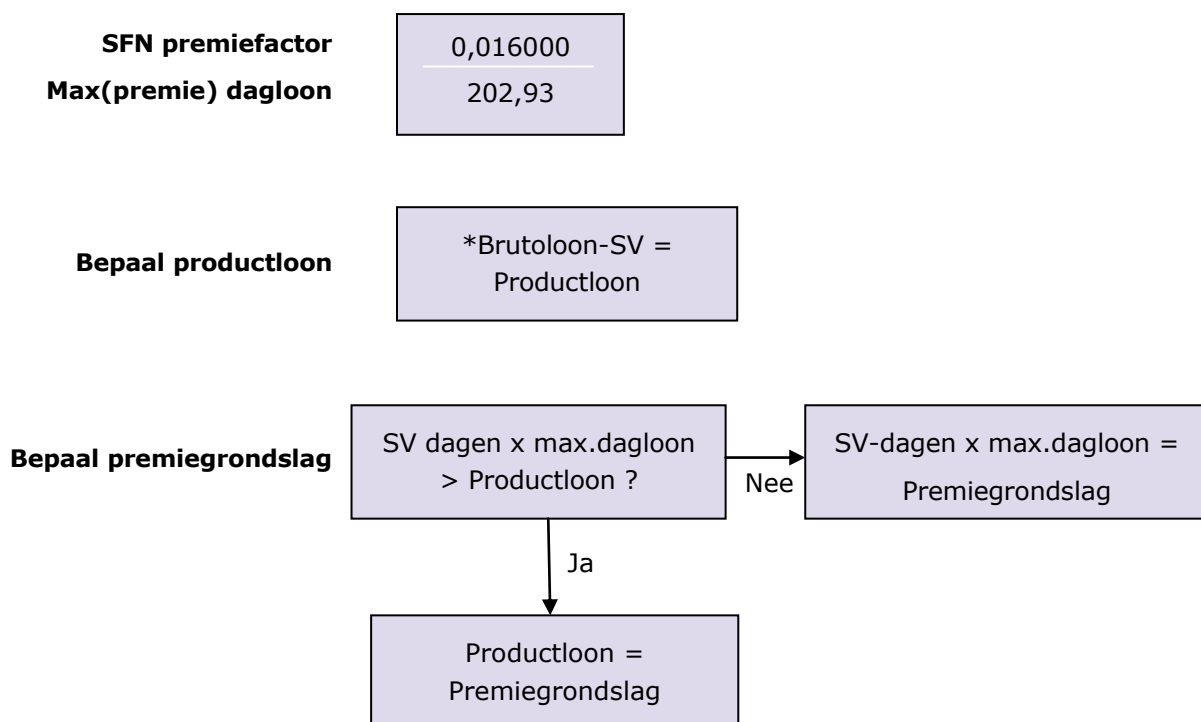

Rekenregel

SFN-premie = SFN-premiegrondslag x premiefactor

Bijzonderheden

*Brutoloon-SV is exclusief de waarde van een auto van de zaak.

- De SFN premie is inclusief premie COV (collectieve ongevallen Voorziening)
- De SFN premie is een werkgeversbijdrage van 1,6% van het gemaximeerde brutoloon SV